



LOISIR HOTEL
ロワジールホテル 京都東寺

ロワジールホテル 京都東寺 教育旅行ガイド (2024.03 暫定版)

JR京都駅八条口出口より徒歩約 12 分と好アクセス

最大 354 名が同時に着席可能なレストラン完備

(レストラン 2 か所 102 名 + 252 名)



ホテル名	ロワジールホテル 京都東寺	2024年3月時点
所在地	〒601-8414 京都市南区西九条蔵王町31-1 TEL 075-681-8633 / FAX 075-681-8591 ※ご予約お問合せは京都オフィスまで TEL 075-672-8185	
アクセス	JR「京都駅」新幹線八条口出口より徒歩12分、近鉄京都線「東寺駅」より徒歩4分	
建築構造	地上8階、地下1階 鉄骨造 198室（全室禁煙）	
基本収容人数	修学旅行受入最大人数：570名 *450名以上で貸切可能	
受入条件	小学校・中学校・高等学校（基本1日1校）	
食事会場	地下1階レストラン 最大252名着席可能（修学旅行専用）朝食6：30～10：00終了、夕食18：00～21：00終了	
	1階レストラン 最大102名着席可能 *朝食6：30～7：15（時間貸切） *7：30～一般朝食スタート	
お風呂（客室内）	シャワーブース（一部バスタブあり） ※地下1階大浴場は生徒のご利用不可です。	
客室備品	冷蔵庫（中身空・ロック不可）、テレビ（有料放送なし）、バス、トイレ、シャワー、ドライヤー、冷暖房（個別空調）、歯ブラシ、ボディソープ、バスタオル、フェイスタオル、シャンプー・リンス、スリッパ、金庫（電子ロック式）、目覚まし時計	
館内サービス	レストラン（地下1階・1階）、ランドリールーム（3階）、自動販売機（地下1階・3階 ※3階のみアルコール混載、カット不可）	
エレベーター	3基（最大13名乗り） ※生徒利用不可 ※到着から出発まで全て階段移動	
貴重品お預かり	フロント預かり可能。部屋ごとに貴重品袋をご用意します。クラスごとに預かりBOXを準備します。客室内金庫設置あり（※電子ロック号式）	
ミーティング会場	1階レストラン空Ku 102席をご利用いただけます。※～23時終了でお願いします	
ルームキー	カードキー・オートロック ※室内電源にカードキー必要 ※1部屋1枚発行します	
非常口	各階2か所あり（客室内ドアに提示）	
バスの乗降場所	ホテル東側道路「油小路通り」に最大2台まで停車して乗降していただきます。3台目以降は時間差必要。 ※特に乗車時には『号車ごとに揃った状態でのバス配車』を徹底するように警察から強い指導が入っております。	
荷物先送り	お荷物先送りの場合、チェックイン当日の12:00～13:00配達指定をお願いします。早到着の場合は受け取り出来ません。先送り荷物は各階廊下で保管し、生徒様ご自身で取って入室をしていただきます。	
宅急便の取り扱い	業者は直接手配をお願いします。場所：1F搬入口にデスクを設置します。	
館内放送設備利用	可能 ※貸し切りフロアのみ放送可能	
客室内テレビ	一般放送 有料放送なし	
防災設備	各種消火設備、警報設備、避難誘導設備を完備	
連泊時の客室清掃	環境問題への観点より連泊清掃は実施しておりません。 ※引率部屋はフル清掃を行います ゴミ回収＝EVホール設置のゴミ箱をご利用いただけます。 タオル類は泊数分を事前にセットします。	

所轄関係機関			
警察署	南警察署	京都市南区西九条森本町39-2	TEL：075-682-0110
消防署	南消防署	京都市南区西九条菅田町4番地の1	TEL：075-682-0711
保健所	京都市保健所	京都市中京区柳馬場通御池下る柳八幡町65番地 京都朝日ビル4階	TEL：075-222-3411
救急病院	新京都南病院	京都市下京区七条御所ノ内北町94	TEL：075-322-3344
緊急避難場所	九条弘道小学校	京都市南区西九条春日町13	ホテルより徒歩4分

【ロワジールホテル京都東寺】 修学旅行受け入れへのホテル対応

2024年3月時点

受入条件	一校一館。 最小人数150名～最大570名（人数は目安ですのでご相談ください）
客室	基本的に低階層2F・3F・4F…でアサインさせていただきます （例）2階：32室（ツイン5室・バリアフリー1室・トリプル24室・フォース2室）
	ツイン・定員2名部屋＝約15.92㎡～20.05㎡ 正ベッド2台 シャワーブースのみ
	バリアフリー・定員2名部屋＝約20.05㎡ 正ベッド2台 バスタブあり
	トリプル・定員3名部屋＝約19.21㎡～23.42㎡ 正ベッド2台+ソファベッド1台 シャワーブースのみ（一部バスタブあり）
	フォース・定員4名部屋＝約29.31㎡～47.90㎡ 正ベッド2台+ソファベッド1台+EXベッド1台 バスタブあり
お部屋割り	生徒はトリプルメインでご案内します。 先生はツイン利用を基本とさせていただきます。
	※モデルプラン作成をご希望の場合には各クラス毎の生徒人数（男女数）、先生人数（男女数）が必要です。
	※生徒のツイン利用を指定の場合には別途追加料金が必要です。（@2000円税別UP）
	※先生のシングル利用ご希望、フロア男女分けや車イス利用など配慮が必要な場合には事前にお知らせください。
	※先生・カメラマン・看護師等のシングル利用ご指定の場合には別途追加料金が必要です。（@4000円税別UP）
	※保健室をご利用の場合は、1室16000円税別でご用意します。
フロア貸切	生徒アサインフロアは極力一般客への販売を行わないようにしております。※フロア貸切を確約するものではありません。
	※高稼働率の日程については一般客との同フロアとなる可能性もございます。
	※一般客との同フロアを避けるため、なるべく男女同フロア等により空室が出ないような部屋割りにご協力願います。
	※フロア貸切となる場合のみ、貸し切りフロアの防犯カメラ映像を視聴できる専用タブレットを貸出可能です。
	※当ホテルの周辺は住宅地のため、窓を開放したままでの大きな声での会話等にはご留意ください。
全館貸切	450名様以上で全館貸切が可能です。※ご利用予定日の1年以上前までの予約受付 ※予約状況によりお受けできない場合がございます。
	450名未満で全館貸切をご希望の場合には追加料金で承ります。
大浴場	生徒の使用はお断りさせていただいております
	先生・添乗員のご利用は可能です。 営業時間15：00～25：00/06:00-10:00
	大浴場ご利用時には客室よりバスタオル・フェイスタオルをご持参ください
カードキー	1部屋につき1枚発行します。 ※紛失時は@1,100円税込をご請求させていただきます。
	全部屋分のコピーキーをお預け可能です。（マスターキーの貸出不可）
	※カードキーにはフロア毎のセキュリティが設定され、EV移動に制限がされます。 例）4F・401号室の場合：4F・1F（ロビー）・B1のみEV利用可能
	カードキー受け渡し場所：1F車寄せスペースに専用デスク設置（貸し切りフロアに限り部屋セット可能）
到着時（出発時）のバス	ホテル正面側道路（油小路通り）に最大2台ずつ停めていただきます。（乗降のみ）
	※特に乗車時には『号車ごとに乗車人数が揃った状態で配車をする』を警察より強い指導が入っています。
	※乗車人数が揃っていない状態で配車された場合は回送指示を出すことになりますので予めご確認ください。
前受のお荷物	先送り荷物はチェックイン当日の12:00 配達指定が必要です。 業者名と連絡先をお知らせください。
	先送り荷物は全て各階の廊下で保管し、生徒様ご自身で取って入室をしていただきます。
到着時の導線 ホテル内移動	バス到着⇒1階車寄せスペースでカードキー受け取り⇒ 内部非常階段で客室へ移動
	滞在中はEV利用をNGとさせていただきます。全て内部非常階段をご利用いただきます。

夕食	地下1階レストラン（修学旅行専用会場） 席数252席 ビュッフェ形式（食べ放題メニューあり） 料理レーン2か所
	※料理台の混雑緩和のため2クラスごとに10分差集合が必要です。
	一般のお客様向け営業は行っておりませんので18:00～21:00（終了）の間でお時間・回転数の調整可能です。
朝食	地下1階レストラン（修学旅行専用会場） 席数252席 ビュッフェ形式（食べ放題メニューあり） 料理レーン2か所
	※料理台の混雑緩和のため2クラスごとに10分差集合が必要です。 6:30スタートまたは7:00スタート指定可能～最大10:00終了
	250名以上の場合には1階レストラン 席数100席と合わせて2会場に対応します。
	1階レストラン 6:30スタート固定 ～7:15（時間貸切） ※7:30～一般朝食スタート
食物アレルギーへの対応	「特定原材料7品目」につきましては、別紙ご参照ください。 ※アレルギーがある方については「食物アレルギー事前調査票」の事前提出をお願いいたします。
	30日前までにアレルギーアンケートを共有していただければ代替メニューの対応ができない場合があります。
食事内容の決定について	到着日の30日前までに人数・食事回数・食事内容・食物アレルギー対応など詳細をご確認の上でご連絡をお願いいたします。
班長会議 先生ミーティング	班長会議・先生ミーティングは1階レストラン空Ku（102席）をご利用いただけます。
	絵付け体験などで汚れが予想される場合、新聞紙等を敷くなど汚れ防止対策の上でご利用ください。
	ご利用後は原状復帰をお願いいたします。 片付けまで入れて23:00までの終了をお願いします。 ※朝食後のご利用は不可
貴重品預かり	部屋ごとに貴重品袋をご用意しております。クラスごとにまとめてフロントお預かり可能。 （各客室内に金庫を設置していますが、生徒部屋は基本的にロックします。事前連絡によりロック解除します）
滞在中の清掃について （連泊清掃なし）	連泊時の客室清掃は行いません（入室しません） ・タオル類、アメニティは泊数分を事前にセットします。 ・ゴミは各階EVホールに設置するゴミ箱に各自で投入してください。 ※引率部屋はフル清掃を行います。
	ホテルに残られる先生様・添乗員様につきましては、前日までに清掃時間をフロントへお伝えください。
班別研修時の タクシー手配について	班別研修時に生徒様がタクシーを使用される際、ホテル敷地内に駐車スペースはございません。
	道路上での横づけは交通渋滞発生の原因となるため、路上駐車・待機は避けるよう警察より指導を受けております。
	（出発までの流れ）1F車寄せスペースで生徒と乗務員が合流→周辺コインパーキングに待機しているタクシーまで徒歩で移動
	※詳細についてはタクシー会社とお打合せください。
ご出発時のお荷物別送について	1階搬入口スペースにトラックを停車して荷物を積み込んでいただけます。
	トラックまでは生徒様ご自身で荷物を運んでいただけます。
ご出発時のカードキー返却	カードキーは添乗員様または先生により全て回収の上でフロントへ返却をお願いいたします。
宅配のお荷物について	旅行会社様により直接手配をお願いいたします。 ※フロントでの個別受付は対応できません
先生の喫煙場所について	1階 喫煙室
自動販売機	3階共用スペースに設置あり（アルコール・ソフトドリンク混載機） 自動販売機ストップ不可・生徒向け張り紙不可
近隣施設	ホテルより徒歩2分「イオンモール」、 徒歩5分「ローソン」、「ファミリーマート」がございます。
	ホテルより徒歩10分「東寺」
レンタルサイクル	ご滞在中レンタルサイクルを無料でご利用いただけます（台数制限あり・予約不可）※生徒のご利用は安全上お断りしております。

1F

バス到着時動線 階段移動 (出発時は逆順路)

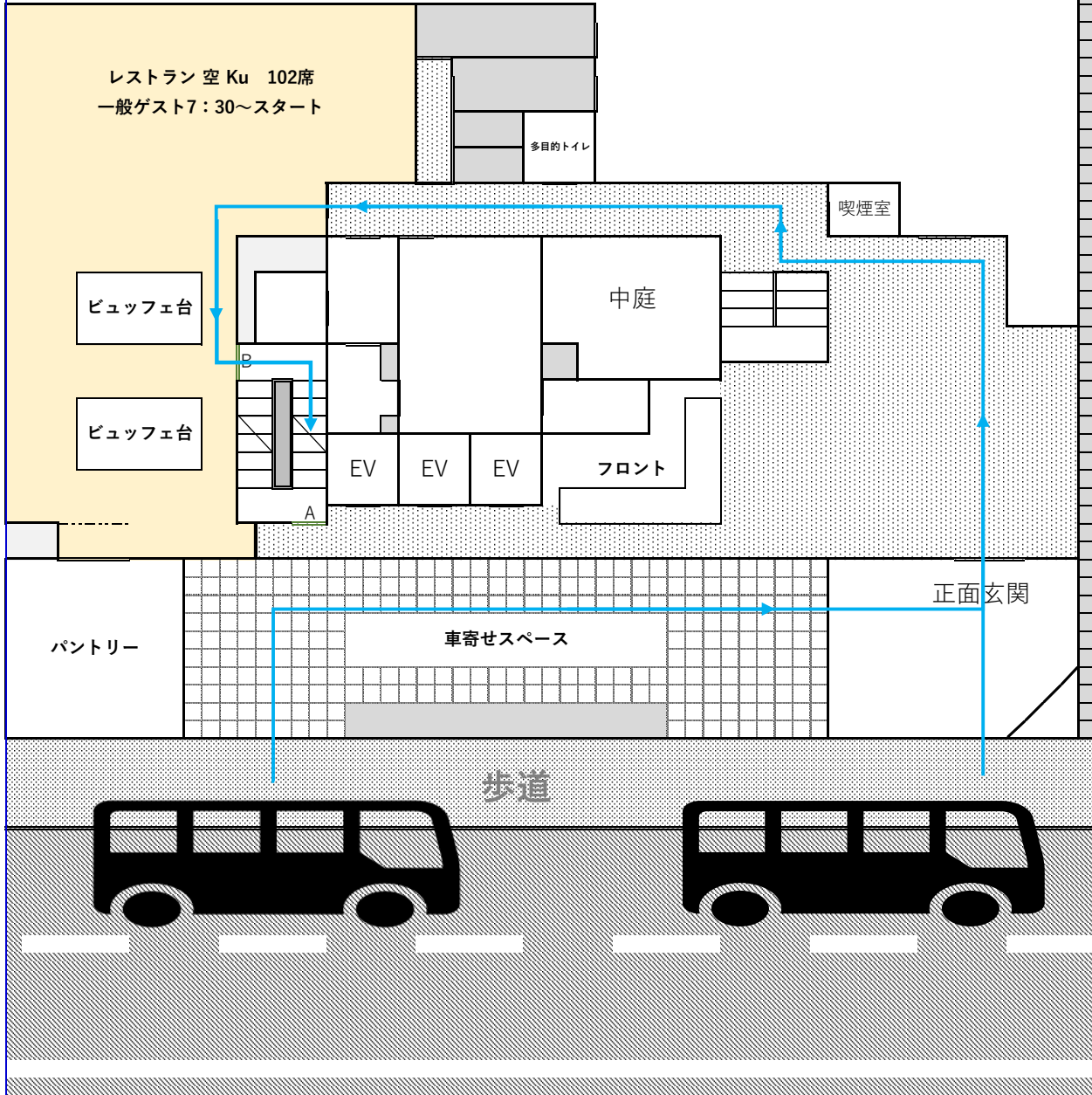

- ◆主要幹線道路での停車となるため5分以上停車しないよう速やかな行動にご協力願います。
- ◆特に出発時は警察からの強い指導より『乗車人員が揃った状態でバスを配車すること』へのご協力をお願いします。
- ◆到着から出発まで館内移動は全て内部非常階段をご利用いただきます。

2F

計32室 定員92名

内訳： ■ 2名定員×5室 ■ 3名定員×24室 ■ 4名定員×2室 ■ バリアフリー（2名定員）×1室

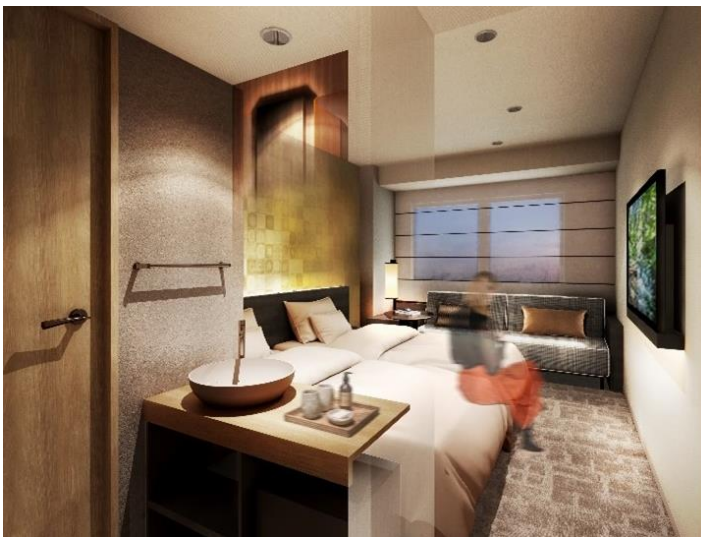
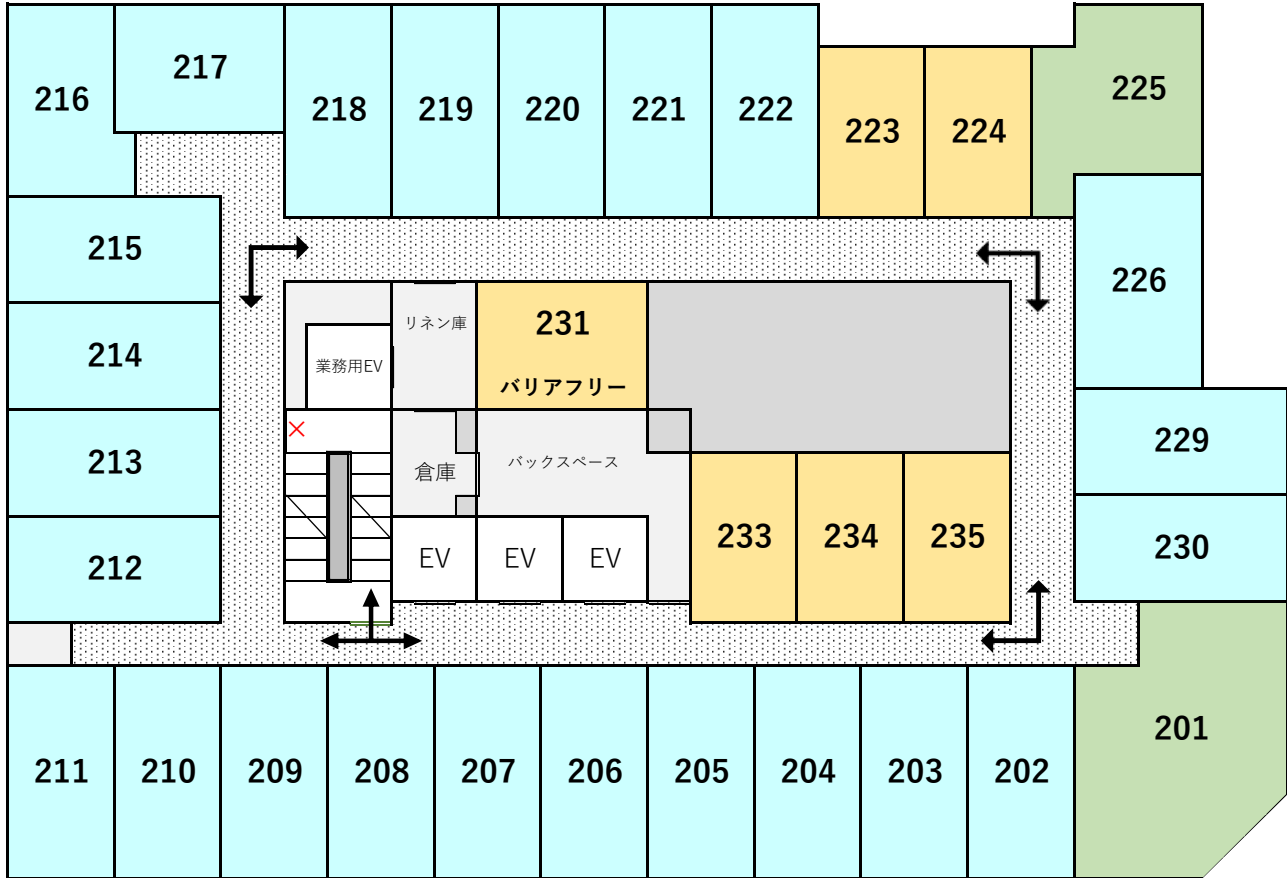

お部屋タイプ 一例

トリプルルーム 3名定員

(正ベッド2台+エキストラベッド)

修学旅行の生徒様はトリプルのお部屋より優先的にアサインさせていただきます。

トリプルルーム概要

- 広さ：20.1～24.83㎡
- 定員：3名
- お風呂：シャワーブース（一部バスタブあり）
- 正ベッドサイズ： 110cm×200cm
- エキストラベッド： 110cm×181cm（親子ベッド）
920cm×196cm（ソファベッド）

客室備品

歯ブラシセット/スリッパ/ドライヤー/バスタオル/
フェイスタオル/シャンプー/コンディショナー/
ボディソープ/目覚まし時計/冷蔵庫（空）/金庫

食事会場

レストラン2か所（102名+252名） **最大354名同時着席可能** 地下1階：252席 学校貸切 / 1階：102席 時間貸切

【1回転目】（朝食例）

6:30～7:15 2会場にて350名（250名+100名）同時着席

【2回転目】

7:30～8:15 地下1階団体専用会場にて最大250名貸切

***1階は7:30～一般朝食スタート**

夕食は一般営業なしのため2会場とも学校貸切可能 18:00～21:00終了



1階レストラン 空 Ku



地下1階レストラン 海 Kai



ロワジールホテル 京都東寺 〒601-8414 京都市南区西九条蔵王町 31-1

TEL:075-681-8633 FAX:075-681-8591

《お問合せ窓口》

ソラーレホテルズ アンド リゾーツ株式会社 京都オフィス(教育旅行担当)

TEL:075-672-6185 FAX:075-672-6183

MAIL: 宛先 cp-kk-etravel@solarehotels.com

担当: 石原 tetsuya.ishihara@solarehotels.com

増田 manabu.masuda@solarehotels.com

ロワジールホテル京都東寺
ホテル PR 動画



<https://youtu.be/qX4y0jogP-M?si=txXHLgiznrH5Xx6h>

京都駅からのアクセス動画



<https://youtu.be/P3YnGT--Wcc?si=4t6ELzL6mK5UHMq>

B1

団体専用レストラン (250席) ・ 大浴場 (男性・女性)

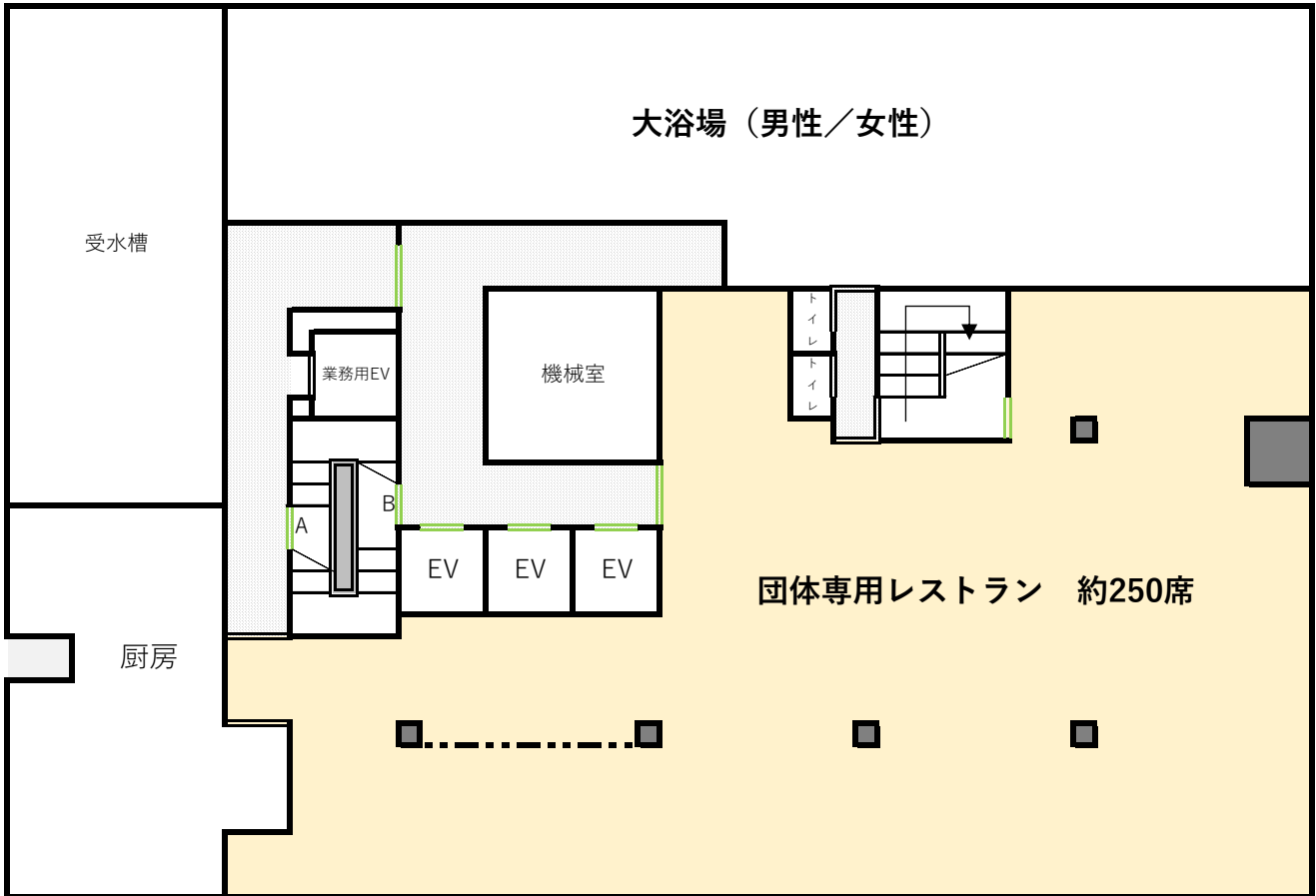

1F

フロント ・ レストラン (約100席)

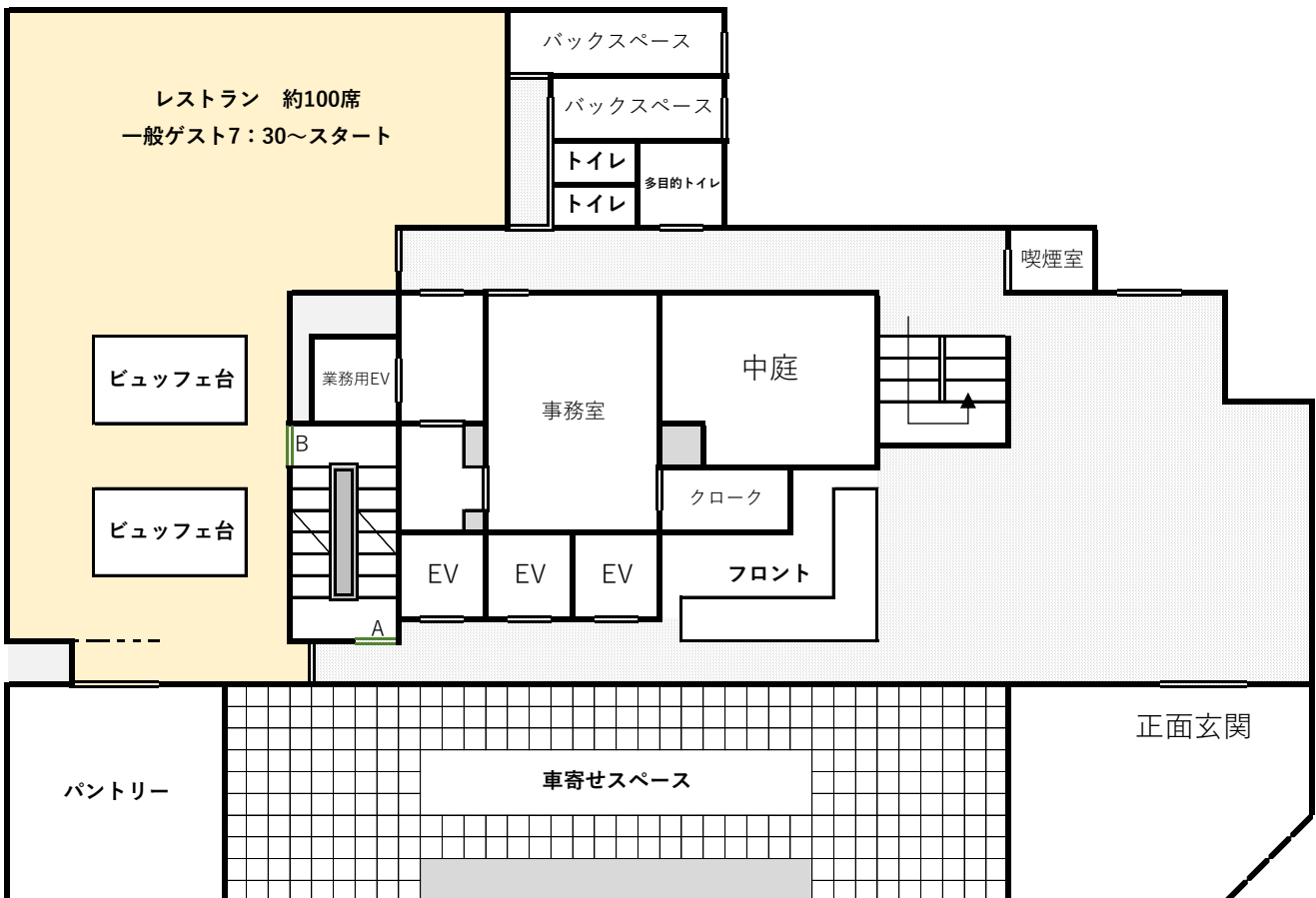

ご宿泊日程	～	泊
-------	---	---

※客室の故障などによりお部屋割りは変更となる場合がございますので予めご了承願います

2F	計32室 定員92名
	内訳：2名定員×5室 3名定員×24室 4名定員×2室 バリアフリー（2名定員）×1室

	TTL	1組	2組	3組	4組	5組	6組	7組	8組
男子	名								
フォース	室								
トリプル	室								
ツイン	室								

	TTL	1組	2組	3組	4組	5組	6組	7組	8組
女子	名								
フォース	室								
トリプル	室								
ツイン	室								

	TTL	先生	看護	写真	添乗員	保健室			
引率関係	名								
トリプル	室								
ツイン	室								
シングル	室								



ご宿泊日程	～	泊
-------	---	---

※客室の故障などによりお部屋割りは変更となる場合がございますので予めご了承願います

3F	計34室 定員97名 内訳：2名定員×5室 3名定員×25室 4名定員×1室
	バリアフリー（2名定員）×1室 ダブルルーム（3名定員）×2室

	TTL	1組	2組	3組	4組	5組	6組	7組	8組
男子	名								
フォース	室								
トリプル	室								
ツイン	室								

	TTL	1組	2組	3組	4組	5組	6組	7組	8組
女子	名								
フォース	室								
トリプル	室								
ツイン	室								

	TTL	先生	看護	写真	添乗員	保健室			
引率関係	名								
トリプル	室								
ツイン	室								
シングル	室								



ご宿泊日程

～

泊

※客室の故障などによりお部屋割りは変更となる場合がございますので予めご了承ください

4F

計33室 定員95名 内訳：2名定員×5室 3名定員×24室 4名定員×2室
 バリアフリー（2名定員）×1室 ダブルルーム（定員3名）×1室

	TTL	1組	2組	3組	4組	5組	6組	7組	8組
男子	名								
フォース	室								
トリプル	室								
ツイン	室								

	TTL	1組	2組	3組	4組	5組	6組	7組	8組
女子	名								
フォース	室								
トリプル	室								
ツイン	室								

	TTL	先生	看護	写真	添乗員	保健室			
引率関係	名								
トリプル	室								
ツイン	室								
シングル	室								



ご宿泊日程	～	泊
-------	---	---

※客室の故障などによりお部屋割りは変更となる場合がございますので予めご了承願います

5F	計30室 定員87名 内訳：2名定員×4室 3名定員×21室 4名定員×2室 5名定員×1室 ダブルルーム（定員3名）×1室
-----------	---

	TTL	1組	2組	3組	4組	5組	6組	7組	8組
男子	名								
フォース	室								
トリプル	室								
ツイン	室								

	TTL	1組	2組	3組	4組	5組	6組	7組	8組
女子	名								
フォース	室								
トリプル	室								
ツイン	室								

	TTL	先生	看護	写真	添乗員	保健室			
引率関係	名								
トリプル	室								
ツイン	室								
シングル	室								



1階レストラン 空 (Ku)

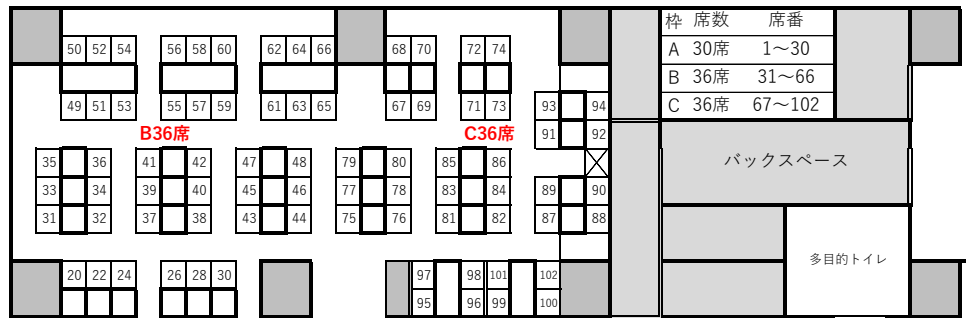

枠	席数	席番
A	30席	1~30
B	36席	31~66
C	36席	67~102

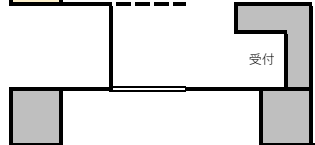
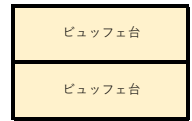
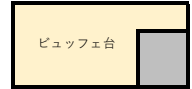
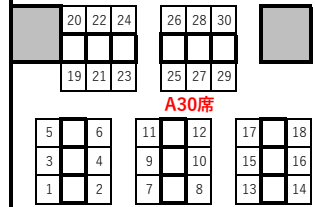

●●●●学校 ●●年●●月●●日～●泊

男子	人数	席番	女子	人数	席番
1組		～	1組		～
2組		～	2組		～
3組		～	3組		～
4組		～	4組		～
5組		～	5組		～

引率	
添乗	～
	～
	～
	～
合計	～

EV リネン搬入用

階段 1 (up)

階段 2 (up)

フロントカウンター

自動精算機

多目的トイレ

ボックススペース



トラック
停車場
所

A

B

車寄せスペース



正面玄関

FOOD ALLERGEN

食物アレルギー表示について

关于食物过敏原显示

Please tell us the staffs if you have other allergies not listed here

表示以外のアレルギーをお持ちの方はスタッフにお伝えください

若您对上述展示之过敏原以外的食物有过敏反应, 请立即通知本餐厅服务人员



Wheat
小麦
小麦



Egg
卵
鸡蛋



Milk
乳
牛奶



Peanuts
落花生
落花生



Soba
そば
荞麦



Shrimp
えび
虾



Crab
かに
螃蟹



Beef
牛
牛肉

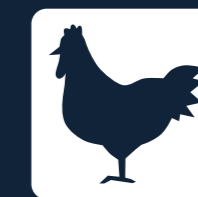

Chicken
鶏
鸡肉



Pork
豚
猪肉



Almond
アーモンド
杏仁



Abalone
あわび
鲍鱼



Squid
いか
鱿鱼



Salmon roe
いくら
鲑鱼子



Orange
オレンジ
橙子



Cashew nuts
カシューナッツ
腰果



Kiwi fruit
キウイフルーツ
猕猴桃



Walnut
くるみ
核桃



Sesame
ごま
芝麻

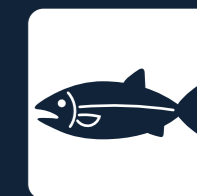

Salmon
さけ
鲑鱼



Mackerel
さば
鲭鱼



Soy
大豆
大豆



Banana
バナナ
香蕉



Matsutake mushrooms
まつたけ
松茸



Peach
もも
桃子



Yam
やまいも
山药



Apple
りんご
苹果



Gelatin
ゼラチン
明胶